Ventilsysteme → Ventilsysteme nach Norm

5/2-Wegeventil, Serie 581, Größe 1

► Qn = 1400 l/min ► Plattenanschluss ► Vorsteuerventilbreite: 22 mm ► Druckluftanschluss Ausgang: Grundplatte ISO 5599-1 ► Elektr. Anschluss: Stecker, Form B Industrie ► Handhilfsbetätigung: rastend

00130833

Normen	ISO 5599-1
Bauart	Schieberventil
Dichtprinzip	weich dichtend
Verblockungsprinzip	Grundplattenprinzip 1-fach
Betriebsdruck min./max.	Siehe Tabelle unten
Umgebungstemperatur min./max.	-15°C / +50°C
Mediumstemperatur min./max.	-15°C / +50°C
Medium	Druckluft
Max. Partikelgröße	50 µm
Ölgehalt der Druckluft	0 mg/m³ - 5 mg/m³
Druckluftanschlüsse	Grundplatte ISO 5599-1
Schutzartmit Leitungsdose / Stecker	IP 65
Einschaltdauer	100 %
Einschaltzeit	12 ms
Ausschaltzeit	25 ms
Befestigungsschraube	mit Innensechskant
Anzugsmoment der Befestigungsschraube	2 Nm
Werkstoffe:	
Gehäuse	Polyamid, glasfaserverstärkt
Dichtungen	Acrylnitril-Butadien-Kautschuk

Technische Bemerkungen

- Der Drucktaupunkt muss mindestens 15 °C unter der Umgebungs- und Mediumstemperatur liegen und darf max. 3 °C betragen.
- Der Ölgehalt der Druckluft muss über die gesamte Lebensdauer konstant bleiben.
- Verwenden Sie ausschließlich von Bosch Rexroth zugelassene Öle, siehe Kapitel „Technische Informationen“.

Betriebsspannung			Spannungs toleranz			Leistungsaufnahme	Einschaltleistung		Halteleistung	
DC	AC 50 Hz	AC 60 Hz	DC	AC 50 Hz	AC 60 Hz	DC	AC 50 Hz	AC 60 Hz	AC 50 Hz	AC 60 Hz
						W	VA	VA	VA	VA
12 V	-	-	-10% / +10%	-	-	5	-	-	-	-
-	24 V	-	-	-10% / +10%	-	-	10	-	8	-
24 V	-	-	-10% / +10%	-	-	5	-	-	-	-
48 V	-	-	-10% / +10%	-	-	5	-	-	-	-
-	-	110 V	-	-	-10% / +10%	-	-	10	-	8
-	230 V	-	-	-10% / +10%	-	-	10	-	8	-

Ventilsysteme → Ventilsysteme nach Norm

5/2-Wegeventil, Serie 581, Größe 1

► Qn = 1400 l/min ► Plattenanschluss ► Vorsteuerventilbreite: 22 mm ► Druckluftanschluss Ausgang: Grundplatte ISO 5599-1 ► Elektr. Anschluss: Stecker, Form B Industrie ► Handhilfsbetätigung: rastend

	HHB	Betriebsspannung			Durchflus-sleitwert	Qn	Betriebs-druck min./ max.	Steuer-druck min./ max.	Ge-wicht	Bem.	Material-nummer
		DC	AC 50 Hz	AC 60 Hz	C						
					[l/(s*bar)]	[l/min]	[bar]	[bar]	[kg]		
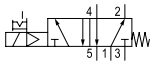		12 V	-	-	5,2	1400	3 / 10	3 / 10	0,23	1)	**5811110500**
		-	24 V	-							**5811110200**
		24 V	-	-							**5811110100**
		48 V	-	-							5811110600
		-	-	110 V							**5811110300**
		-	230 V	-							**5811110400**
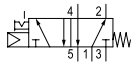		-	-	-	5,2	1400	3 / 10	3 / 10	0,23	1); 3)	**5811110000**
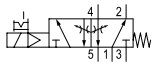		12 V	-	-	5,2	1400	3 / 10	3 / 10	0,23	1); 4)	5811111500
		-	24 V	-							5811111200
		24 V	-	-							**5811111100**
		48 V	-	-							5811111600
		-	-	110 V							5811111300
		-	230 V	-							**5811111400**
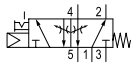		-	-	-	5,2	1400	3 / 10	3 / 10	0,23	1); 3); 4)	**5811111000**
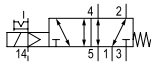		12 V	-	-	5,2	1400	-0,95 / 10	3 / 10	0,23	2)	5811112500
		-	24 V	-							5811112200
		24 V	-	-							**5811112100**
		48 V	-	-							5811112600
		-	-	110 V							5811112300
		-	230 V	-							5811112400
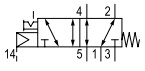		-	-	-	5,2	1400	-0,95 / 10	3 / 10	0,23	2); 3)	5811112000
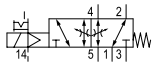		12 V	-	-	5,2	1400	-0,95 / 10	3 / 10	0,23	2); 4)	5811113500
		-	24 V	-							5811113200
		48 V	-	-							5811113600
		24 V	-	-							5811113100
		-	-	110 V							5811113300
		-	230 V	-							5811113400
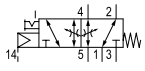		-	-	-	5,2	1400	-0,95 / 10	3 / 10	0,23	2); 3); 4)	5811113000

HHB = Handhilfsbetätigung
1) Vorsteuerung: intern
2) Vorsteuerung: extern
3) Basisventil ohne Spule
4) mit Drossel
Anschluss 12 muss mit Atmosphäre verbunden sein
Nenndurchfluss Qn bei 6 bar und Δp = 1 bar

Ventilsysteme → Ventilsysteme nach Norm

5/2-Wegeventil, Serie 581, Größe 1

► Qn = 1400 l/min ► Plattenanschluss ► Vorsteuerventilbreite: 22 mm ► Druckluftanschluss Ausgang: Grundplatte ISO 5599-1 ► Elektr. Anschluss: Stecker, Form B Industrie ► Handhilfsbetätigung: rastend

Abmessungen

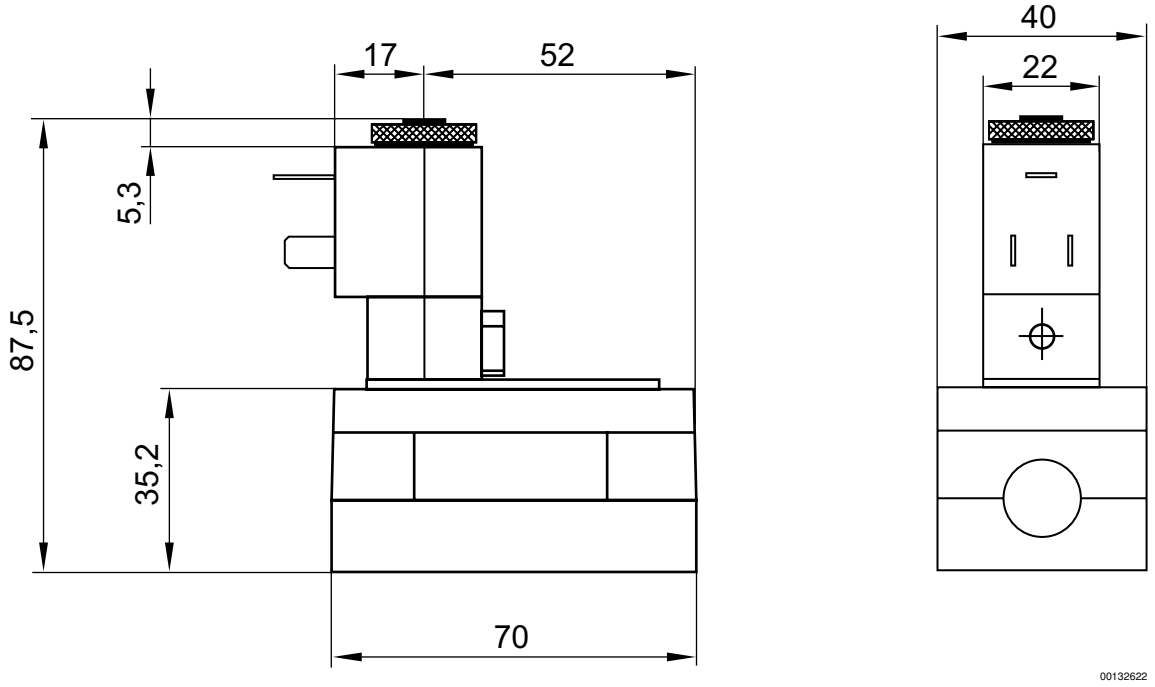

Die Vorsteuerventile können gelöst und um 180° gedreht werden.