Pneumatische Verbindungstechnik → Kupplungen

Kupplungsstecker mit Tülle, Serie CP1

► NW 5 - 10 mm

00010788

n33

Betriebsdruck min./max.	0 bar / 16 bar
Umgebungstemperatur min./max.	-10°C / +90°C
Mediumstemperatur min./max.	-10°C / +90°C
Medium	Druckluft

Das ausgelieferte Produkt kann von der Abbildung abweichen.

Technische Bemerkungen
■ Kupplungsstecker sind jeweils passend zur Nennweite NW für alle Verschluss- und Sicherheitskupplungen einsetzbar.

Nennweite	Anschluss G	Gewicht	Abb.	Bem.	Liefermenge	Materialnummer
		[kg]			[Stück]	
5	Ø 4	0,007	Fig. 1	1)	1	R412010672
	Ø 6	0,006			10	**1823386034**
7,7	Ø 6	0,015	Fig. 2	1)	10	**1823386035**
	Ø 6	0,014		2)		1823386085
	Ø 8	0,016		1)		**1823386017**
	Ø 8	0,015		2)		**1823386086**
	Ø 10	0,019		1)		**1823386060**
	Ø 10	0,018		2)		1823386087
	Ø 13	0,022		1)		**1823386020**
	Ø 13	0,022		2)		1823386088
10	Ø 13	0,036	Fig. 2	1)	2	**1823386018**

1) Gehäuse: Messing, vernickelt
2) Gehäuse: Stahl, verzinkt

Fig. 1

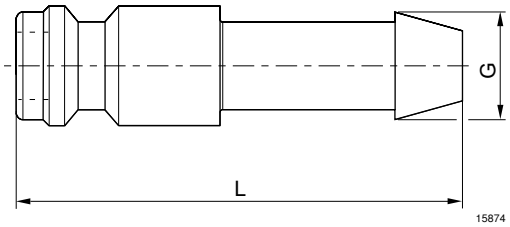

Materialnummer	An-schluss G	Nenn-weite	L									
R412010672	Ø 4	5	33									
1823386034	Ø 6	5	33									

Pneumatische Verbindungstechnik → Kupplungen

Kupplungsstecker mit Tülle, Serie CP1

► NW 5 - 10 mm

Fig. 2

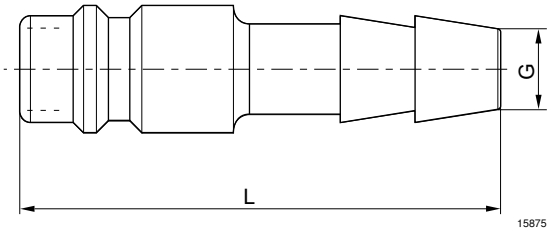

Materialnummer	Anschluss G	Nennweite	L									
1823386035	Ø 6	7,7	45									
1823386085	Ø 6	7,7	45									
1823386017	Ø 8	7,7	45									
1823386086	Ø 8	7,7	45									
1823386060	Ø 10	7,7	45									
1823386087	Ø 10	7,7	45									
1823386020	Ø 13	7,7	45									
1823386088	Ø 13	7,7	45									
1823386018	Ø 13	10	55									