Rexroth
Bosch Group

Zylinderzubehör → Kolbenstangenbefestigungen, Serie CM2

Muttern für Kolbenstangenbefestigung

Katalogbroschüre

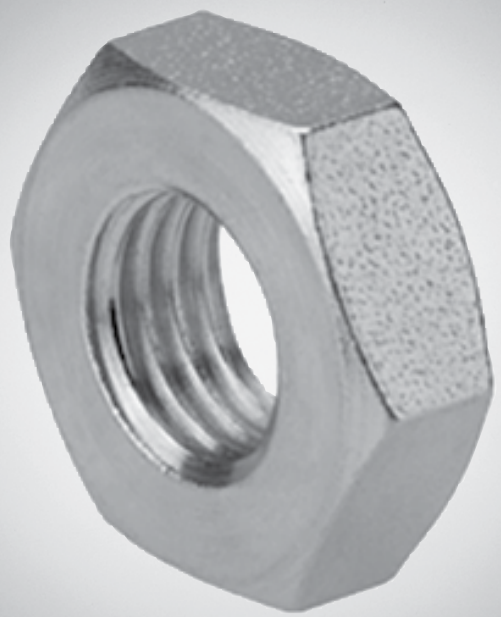

Zylinderzubehör → Kolbenstangenbefestigungen, Serie CM2

Muttern für Kolbenstangenbefestigung

	MR9, Mutter für Kolbenstange	3

Zylinderzubehör → Kolbenstangenbefestigungen, Serie CM2

MR9, Mutter für Kolbenstange

00105168

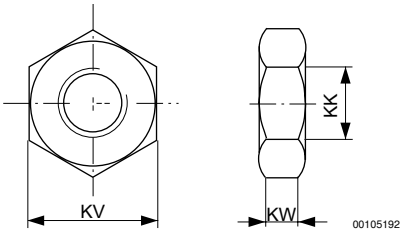

Materialnummer	KK	KV	KW	Werkstoff	Oberfläche	Gewicht				
						[kg]				
1823300033	M6	10	3,2	Stahl	verzinkt	0,004				
1823300034	M8	13	4	Stahl	verzinkt	0,005				
8103040224	M10	17	8	Stahl	verzinkt	0,011				
1823300020	M10x1,25	17	6	Stahl	verzinkt	0,01				
8103060064	M12	19	10	Stahl	verzinkt	0,017				
1823300021	M12x1,25	19	7	Stahl	verzinkt	0,012				
1823300030	M16x1,5	24	8	Stahl	verzinkt	0,017				
8103040344	M20x1,5	30	16	Stahl	verzinkt	0,06				
8103190394	M24x2	36	12	Stahl	verzinkt	0,06				
1823300029	M27x2	41	13,5	Stahl	verzinkt	0,108				
8103190414	M36x2	55	18	Stahl	verzinkt	0,175				
8103190424	M42x2	65	21	Stahl	verzinkt	0,37				
8103190434	M48x2	75	24	Stahl	verzinkt	0,4				
3330310000	M4	7	2,2	Nichtrostender Stahl	-	0,001				
8103190644	M6	10	3,2	Nichtrostender Stahl	-	0,003				
8103190164	M8	13	4	Nichtrostender Stahl	-	0,006				
8103190464	M10x1,25	16	5	Nichtrostender Stahl	-	0,008				
3590304000	M12x1,25	18	6	Nichtrostender Stahl	-	0,02				
3590305000	M16x1,5	24	8	Nichtrostender Stahl	-	0,03				
3590308000	M20x1,5	30	10	Nichtrostender Stahl	-	0,05				
2990600303	M10x1,25	17	5	Nichtrostender Stahl, säurebeständig	-	0,01				
2990600304	M12x1,25	19	6	Nichtrostender Stahl, säurebeständig	-	0,02				
2990600305	M16x1,5	24	8	Nichtrostender Stahl, säurebeständig	-	0,03				
2990600308	M20x1,5	30	10	Nichtrostender Stahl, säurebeständig	-	0,05				
2990600312	M27x2	42	12	Nichtrostender Stahl, säurebeständig	-	0,07				

Fett markierte Materialnummern sind ab Zentrallager Deutschland verfügbar, Detailinformationen siehe Warenkorb

MR9, Mutter für Kolbenstange

Materialnummer	KK	KV	KW	Werkstoff	Oberfläche	Gewicht				
						[kg]				
2990600316	M36x2	50	16	Nichtrostender Stahl, säurebeständig	-	0,15				
2990600325	M42x2	60	21	Nichtrostender Stahl, säurebeständig	-	0,3				

Rexroth
Bosch Group

Bosch Rexroth AG
Pneumatics
Ulmer Straße 4
D - 30880 Laatzen
Telefon +49 511 2136 - 0
Fax +49 511 2136 - 269
sales-pneumatics@boschrexroth.de
www.rexrothpneumatics.com

Ihr Ansprechpartner:

Deutschland
Bosch Rexroth AG
Vertrieb Deutschland
Region Nordost
Walsroder Straße 93
D - 30853 Langenhagen
Tel. +49 511 726657-0
Fax +49 511 726657-90

Bosch Rexroth AG
Vertrieb Deutschland
Region West
Borsigstraße 15
D - 40880 Ratingen
Tel. +49 2102 409-0
Fax +49 2102 409 - 400

Bosch Rexroth AG
Vertrieb Deutschland
Region Südwest
Siemensstraße 1
D - 70736 Fellbach
Tel. +49 711 51046-0
Fax +49 711 51046-199

Bosch Rexroth AG
Vertrieb Deutschland
Region Süd
Parkring 4
D - 85748 Garching
Tel. +49 89 12714 -0
Fax +49 89 12714 -190

Österreich
Bosch Rexroth GmbH
Industriepark 18
A - 4061 Pasching
Tel. +43 7221 605-0
Fax +43 7221 605 -1220

Schweiz
Bosch Rexroth Schweiz AG
Hemrietstraße 2
CH - 8863 Buttikon
Tel. +41 55 4646-111
Fax +41 55 4646-222

Niederlande
Bosch Rexroth B.V.
Kruisbroeksestraat 1
NL - 5281 RV Boxtel
Tel. +31 411 651-951
Fax +31 411 651-483

Belgien
Bosch Rexroth N.V.
Rue Henri Genesse, 1
BE-1070 Bruxelles
Tel. +32 2 582-3180
Fax +32 2 582-4310

weitere Adressen:
www.boschrexroth.com/addresses

Die angegebenen Daten dienen allein der Produktbeschreibung. Eine Aussage über eine bestimmte Beschaffenheit oder eine Eignung für einen bestimmten Einsatzzweck kann aus unseren Angaben nicht abgeleitet werden. Die Angaben entbinden den Verwender nicht von eigenen Beurteilungen und Prüfungen. Es ist zu beachten, dass unsere Produkte einem natürlichen Verschleiß- und Alterungsprozess unterliegen.

© Alle Rechte bei Bosch Rexroth AG, auch für den Fall von Schutzrechtsanmeldungen. Jede Verfügungsbefugnis, wie Kopier- und Weitergaberecht, bei uns.

Änderungen vorbehalten.
Online PDF

12-02-2013