Aufbereitung von Druckluft → Manometer

Manometer, Serie PG1-SAS

► Anschluss hinten ► Farbe Hintergrund: Schwarz ► Skalenfarben: Weiß / Grau ► Sichtscheibe: Polystyrol ► Einheiten: bar / psi ► ATEX zertifiziert

00123444

ATEX	II 2G2D T4 X
Bauart	Rohrfedermanometer
Normierung	EN 837-1
Einheit Hauptskala (aussen)	bar
Einheit Nebenskala (innen)	psi
Umgebungstemperatur min./max.	-40°C / +60°C
Medium	Druckluft
Farbe Zeiger	Weiß
Farbe Hauptskala (außen)	Weiß
Farbe Nebenskala (innen)	Grau
Güteklasse	2,5

Werkstoffe:	
Gehäuse	Acrylnitril-Butadien-Styrol
Gewinde	Messing
Sichtscheibe	Polystyrol
Dichtung	Polytetrafluorethylen

	Druckluftan-schluss	Nenn-durchmes-ser	Einsatzbe-reich	Anzeigen-bereich	Betriebs-druck	Skalenwert	Gewicht	Materialnummer
		[mm]	[bar]	[bar]	[bar]		[kg]	
	G 1/8	40	0 - 1,2	0 - 1,6	0 / 1,6	0,05	0,08	**R412003853**
	G 1/8	40	0 - 2	0 - 2,5	0 / 2,5	0,1	0,08	**R412003854**
	G 1/8	40	0 - 3,2	0 - 4	0 / 4	0,1	0,08	**R412003855**
	G 1/8	40	0 - 4	0 - 6	0 / 6	0,2	0,08	**R412003856**
	G 1/8	40	0 - 8	0 - 10	0 / 10	0,2	0,08	**R412003857**
	G 1/8	40	0 - 12	0 - 16	0 / 16	0,5	0,08	**R412003858**
	G 1/4	40	0 - 1,2	0 - 1,6	0 / 1,6	0,05	0,08	**R412004407**
	G 1/4	40	0 - 2	0 - 2,5	0 / 2,5	0,1	0,08	**R412004408**
	G 1/4	40	0 - 3,2	0 - 4	0 / 4	0,1	0,08	**R412004409**
	G 1/4	40	0 - 4	0 - 6	0 / 6	0,2	0,08	**R412004410**
	G 1/4	40	0 - 8	0 - 10	0 / 10	0,2	0,08	**R412004411**
	G 1/4	40	0 - 12	0 - 16	0 / 16	0,5	0,08	**R412004412**
	G 1/4	50	0 - 1,2	0 - 1,6	0 / 1,6	0,05	0,09	**R412004413**
	G 1/4	50	0 - 2	0 - 2,5	0 / 2,5	0,1	0,09	**R412004414**
	G 1/4	50	0 - 3,2	0 - 4	0 / 4	0,1	0,09	**R412004415**
	G 1/4	50	0 - 4	0 - 6	0 / 6	0,2	0,09	**R412004416**
	G 1/4	50	0 - 8	0 - 10	0 / 10	0,2	0,09	**R412004417**
	G 1/4	50	0 - 12	0 - 16	0 / 16	0,5	0,09	**R412004418**
	G 1/4	50	0 - 20	0 - 25	0 / 25	1	0,09	**R412007898**
	G 1/4	63	0 - 1,2	0 - 1,6	0 / 1,6	0,05	0,1	R412004419
	G 1/4	63	0 - 2	0 - 2,5	0 / 2,5	0,1	0,1	R412004420
	G 1/4	63	0 - 3,2	0 - 4	0 / 4	0,1	0,1	**R412004421**
	G 1/4	63	0 - 4	0 - 6	0 / 6	0,2	0,1	**R412004422**
	G 1/4	63	0 - 8	0 - 10	0 / 10	0,2	0,1	**R412004423**
	G 1/4	63	0 - 12	0 - 16	0 / 16	0,5	0,1	**R412004424**

Aufbereitung von Druckluft → Manometer

Manometer, Serie PG1-SAS

► Anschluss hinten ► Farbe Hintergrund: Schwarz ► Skalenfarben: Weiß / Grau ► Sichtscheibe: Polystyrol ► Einheiten: bar / psi ► ATEX zertifiziert

Abmessungen

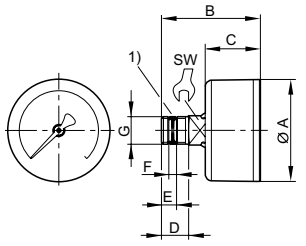

Druck-luftan-schluss G	Nenndurch-messer	Ø A	B	C	D	E	F 1)	SW				
G 1/8	40	39	44,5	26,5	10	5,6	2,1	14				
G 1/4	40	39	47,5	26,5	13	7,2	3,7	14				
G 1/4	50	49	47,5	26,5	13	7,2	3,7	14				
G 1/4	63	62	47	29	13	7,2	3,7	14				

1) montierte Dichtung