Úprava stlačeného vzduchu → Doplňkové produkty

Rozdělovač, Série NL2-DIS

► G 1/4 - G 3/8 ► Rozdělovač 4x ► Rozdělovač

00106919

Druh konstrukce	Rozdělovač, spojitelné do bloků
Montážní poloha	Libovolně
Provozní tlak min/max	0 bar / 16 bar
Médium	Stlačený vzduch
Teplota média min./max.	+-10°C / +60°C
Teplota okolí min./max.	+-10°C / +60°C
Materiály:	
Pouzdro	Zinkový tlakový odlitek
Čelní deska	Butadienstyrenový-akrylonitrilový kaučuk

	Přípoj	Qn					Hmotnost	Číslo materiálu
		1►2	1►3	1►4	1►5	1►6		
		[l/min]					[kg]	
	G 1/4	2500	2000	900	2000	900	0,33	**0821300907**
	G 3/8							**0821300909**
Jmenovitý průtok Qn při sekundárním tlaku 6 bar a Δp = 1 bar								

Rozměry

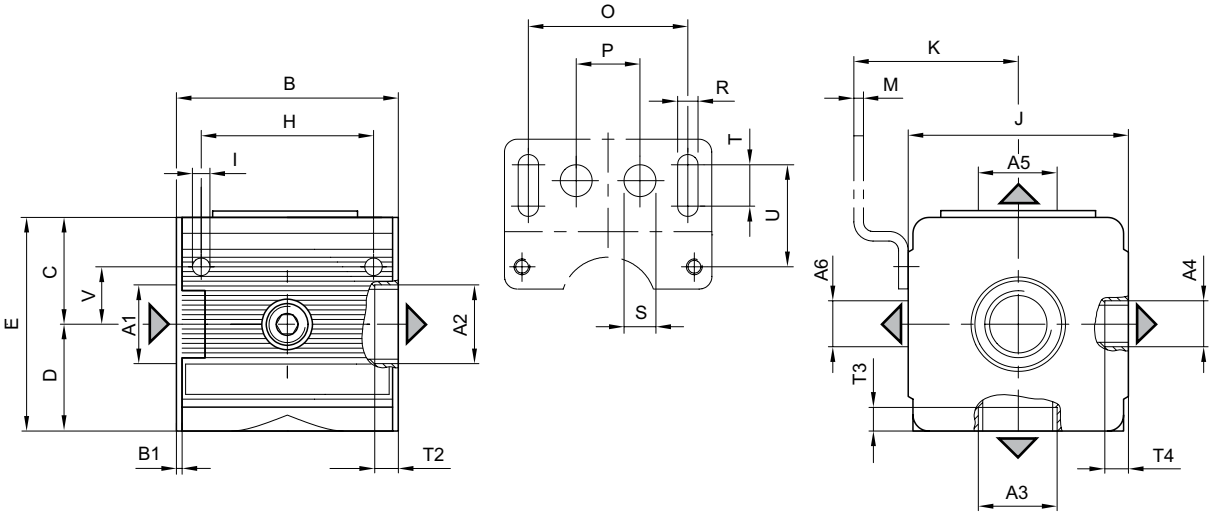

00107309

A1	A2	A3	A4	A5	A6	B	B1	C	D	E	H	I	J
G 1/4	G 1/4	G 1/4	G 1/4	G 1/4	G 1/4	48	1,5	26	26	52	36	4,4	47
G 3/8	G 3/8	G 1/4	G 1/4	G 1/4	G 1/4	48	1,5	26	26	52	36	4,4	47

A1	K	M	O	R	S	T	T2	T3	T4	U	V		
G 1/4	43,5	3	38	5,4	10	8	8	8	7	27,5	12,3		
G 3/8	43,5	3	38	5,4	10	8	7,5	8	7	27,5	12,3		