Ventilsysteme → Ventilsysteme

2x3/2-Wegeventil, Serie CL03-XL

► Qn = 1400 l/min ► Plattenanschluss ► Handhilfsbetätigung: nicht rastend

16397

Zertifikate	UR (Underwriters Laboratories)
Bauart	Schieberventil, überschneidungsfrei
Vorsteuerung	extern, intern
Dichtprinzip	weich dichtend
Verblockungsprinzip	Grundplattenprinzip 1-fach
Betriebsdruck min./max.	-0,9 bar / 10 bar
Steuerdruck min./max.	-- / 10 bar
Umgebungstemperatur min./max.	+0°C / +50°C
Mediumstemperatur min./max.	+0°C / +50°C
Medium	Druckluft
Max. Partikelgröße	5 µm
Ölgehalt der Druckluft	0 mg/m³ - 5 mg/m³
Schutzartmit Leitungsdose / Stecker	IP 65
Schutzbeschaltung	Z-Diode
	Verpolungssicher
Statusanzeige LED	Gelb
Einschaltdauer	100 %
Einschaltzeit	20 ms
Ausschaltzeit	33 ms
Störaussendung nach	EN 50081-1
Störfestigkeit nach	EN 50082-2
Befestigungsschraube	Kreuzschlitz DIN EN ISO 4757-Z2
Anzugsmoment der Befestigungsschraube	1,3 Nm
Werkstoffe:	
Gehäuse	Polyamid
Dichtungen	Acrylnitril-Butadien-Kautschuk; Hydrierter Acrylnitril-Butadien-Kautschuk

Technische Bemerkungen

- Der Drucktaupunkt muss mindestens 15 °C unter der Umgebungs- und Mediumstemperatur liegen und darf max. 3 °C betragen.
- Der Ölgehalt der Druckluft muss über die gesamte Lebensdauer konstant bleiben.
- Verwenden Sie ausschließlich von Bosch Rexroth zugelassene Öle, siehe Kapitel „Technische Informationen“.
- Die Art der Vorsteuerung (extern/intern) wird nicht im Ventil, sondern in der Endplatte des Ventilsystems realisiert.
- Die UL-Zertifizierung bezieht sich auf das Vorsteuerventil.

Betriebsspannung	Spannungs toleranz	Leistungsaufnahme
DC	DC	DC
		W
24 V	-15% / +20%	0,35

Ventilsysteme → Ventilsysteme

2x3/2-Wegeventil, Serie CL03-XL

► Qn = 1400 l/min ► Plattenanschluss ► Handhilfsbetätigung: nicht rastend

		HHB	Betriebs-spannung	Durchflussleitwert		Durch-flusswert	Gewicht	Materialnummer
			DC	b	C	Qn		
					[l/(s*bar)]	[l/min]	[kg]	
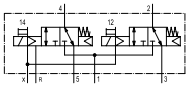	NC/NC		24 V	0,4	5,87	1400	0,144	R424B10511
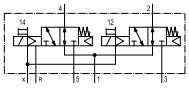	NO/NO		24 V	0,4	5,87	1400	0,144	R424B10339
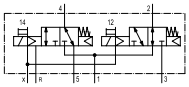	NC/NO		24 V	0,4	5,87	1400	0,144	R424B10513

HHB = Handhilfsbetätigung
mit gesammelter Entlüftung der Steuerluft
Nenndurchfluss Qn bei 6 bar und Δp = 1 bar

Abmessungen

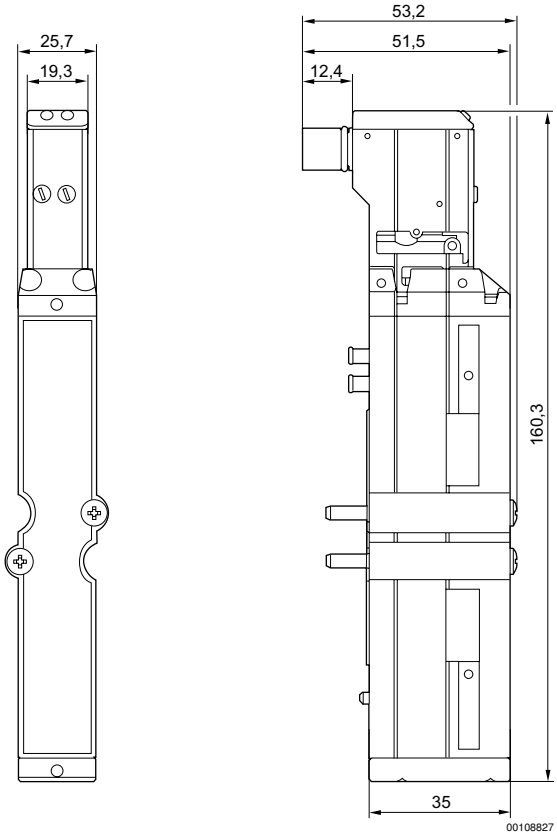

1) Befestigungsschraube: Kreuzschlitz DIN EN ISO 4757-Z2
Anzugsmoment für Befestigungsschraube [Nm]: 1,3