Rexroth
Bosch Group

Accessoires pour vérins → Fixations de tige de piston, série CM2

Ecrous pour fixation de tiges de piston

Caractéristiques techniques

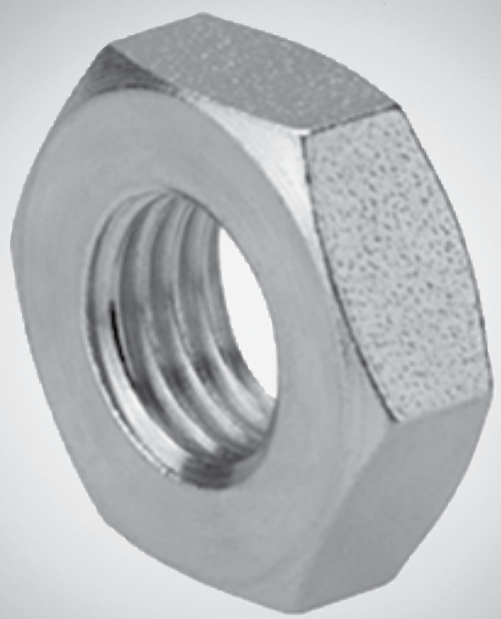

Accessoires pour vérins → Fixations de tige de piston, série CM2

Ecrous pour fixation de tiges de piston

	MR9, Écrou pour tige de piston	**3**

Accessoires pour vérins → Fixations de tige de piston, série CM2

MR9, Écrou pour tige de piston

00105168

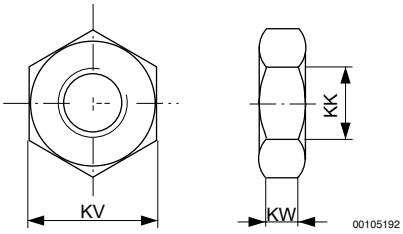

Référence	KK	KV	KW	Matériau	Surface	Poids				
						[kg]				
1823300033	M6	10	3,2	Acier	galvanisé	0,004				
1823300034	M8	13	4	Acier	galvanisé	0,005				
8103040224	M10	17	8	Acier	galvanisé	0,011				
1823300020	M10x1,25	17	6	Acier	galvanisé	0,01				
8103060064	M12	19	10	Acier	galvanisé	0,017				
1823300021	M12x1,25	19	7	Acier	galvanisé	0,012				
1823300030	M16x1,5	24	8	Acier	galvanisé	0,017				
8103040344	M20x1,5	30	16	Acier	galvanisé	0,06				
8103190394	M24x2	36	12	Acier	galvanisé	0,06				
1823300029	M27x2	41	13,5	Acier	galvanisé	0,108				
8103190414	M36x2	55	18	Acier	galvanisé	0,175				
8103190424	M42x2	65	21	Acier	galvanisé	0,37				
8103190434	M48x2	75	24	Acier	galvanisé	0,4				
3330310000	M4	7	2,2	Acier inoxydable	-	0,001				
8103190644	M6	10	3,2	Acier inoxydable	-	0,003				
8103190164	M8	13	4	Acier inoxydable	-	0,006				
8103190464	M10x1,25	16	5	Acier inoxydable	-	0,008				
3590304000	M12x1,25	18	6	Acier inoxydable	-	0,02				
3590305000	M16x1,5	24	8	Acier inoxydable	-	0,03				
3590308000	M20x1,5	30	10	Acier inoxydable	-	0,05				
2990600303	M10x1,25	17	5	Acier inoxydable, résistant aux acides	-	0,01				
2990600304	M12x1,25	19	6	Acier inoxydable, résistant aux acides	-	0,02				
2990600305	M16x1,5	24	8	Acier inoxydable, résistant aux acides	-	0,03				
2990600308	M20x1,5	30	10	Acier inoxydable, résistant aux acides	-	0,05				
2990600312	M27x2	42	12	Acier inoxydable, résistant aux acides	-	0,07				
2990600316	M36x2	50	16	Acier inoxydable, résistant aux acides	-	0,15				
2990600325	M42x2	60	21	Acier inoxydable, résistant aux acides	-	0,3				

Rexroth
Bosch Group

Bosch Rexroth AG
Pneumatics
Ulmer Straße 4
D - 30880 Laatzen
Téléphone +49 511 - 2136 - 0
Télécopie +49 511 - 2136 - 269
sales-pneumatics@boschrexroth.de
www.rexrothpneumatics.com

Votre interlocuteur:

Suisse
Bosch Rexroth Schweiz AG
Hemrietstraße 2
CH-8863 Buttikon
Téléphone +41 55 4646-111
Télécopie +41 55 4646-222
info@boschrexroth.ch
www.boschrexroth.ch

Belgique
Bosch Rexroth N.V. - S.A.
Rue Henri Genesse, 1
BE-1070 Bruxelles
Téléphone +32 2 582-3180
Télécopie +32 2 583-4310
info@boschrexroth.be
www.boschrexroth.be

Canada
Bosch Rexroth Canada Corp.
3426 Mainway Drive
Burlington, Ontario L7M 1A8
Téléphone +1 905 335-5511
Télécopie +1 905 335-4184
info@boschrexroth.ca
www.boschrexroth.ca

France

Siège
Bosch Rexroth S.A.S.
91, bld Irène Joliot Curie
F-69634 – Vénissieux Cedex
Téléphone +33 4 7878-5252
Télécopie +33 4 7878-6890
vx.marketing@boschrexroth.fr
www.boschrexroth.fr

Agences commerciales
Bosch Rexroth S.A.S.
Pneumatics
BP 2 – ZI de la Trentaine
F-77501 Chelles Cédex
Téléphone +33 1 6472-7000
Télécopie +33 1 6472-7021

Bosch Rexroth S.A.S.
Pneumatics
BP 101 – 91, bd Irène Joliot Curie
F-69634 – Vénissieux Cédex
Téléphone +33 4 7878-5252
Télécopie +33 4 7878-6860

Bosch Rexroth S.A.S.
Pneumatics
20, Boulevard Thibaud
BP 1751 - ZI Thibaud
F-31084 Toulouse Cédex 01
Téléphone +33 5 6143-6180
Télécopie +33 5 6143-9412

Autres adresses :
www.boschrexroth.com/addresses

Les indications données servent exclusivement à la description du produit. Il ne peut être déduit de nos indications aucune déclaration quant aux propriétés précises ou à l'adéquation du produit en vue d'une application précise. Ces indications ne dispensent pas l'utilisateur d'une appréciation et d'une vérifi cation personnelle. Il convient de tenir compte du fait que nos produits sont soumis à un processus naturel d'usure et de vieillissement.

© Tous droits réservés par Bosch Rexroth AG, y compris en cas de dépôt d'une demande de droit de propriété industrielle. Tout pouvoir de disposition, tel que droit de reproduction et de transfert, détenu par Bosch Rexroth.

Sous réserve de modifications.

Online-PDF

12-02-2013