Distributeurs → Produits complémentaires

Distributeur 3/2, Série CD04

► Qn = 900 l/min ► Raccordement direct ► Sortie raccord d'air comprimé: M10x1 ► Raccordement électr.: Connecteur, EN 175301-803, forme B ► Commande manuelle: à crantage ► Monostable

00134133

Type de construction	Distributeur à tiroir sans chevauchement
Principe d'étanchéité	à étanchéification souple
Pression de service mini/maxi	3 bar / 10 bar
Pression depilotage mini/maxi	3 bar / 10 bar
Températures ambiantes min. / max.	-15°C / +50°C
Température min./max. du fluide	-15°C / +50°C
Fluide	Air comprimé
Taille de particule max.	50 µm
Teneur en huile de l'air comprimé	0 mg/m³ - 1 mg/m³
	Avec échappement collecté de l'air de pilotage
Raccord électrique normé	EN 175301-803:2006
Indice de protectionAvec connecteur électrique / connecteur	IP 65
Indexde compatibilité	14
Durée de mise en circuit	100 %
Matériaux :	
Boîtier	Zinc coulé sous pression; Polyamide, renforcé par fibres de verre
Joints	Caoutchouc nitrile (NBR)

Remarques techniques

- Le point de rosée doit se situer à au moins 15 °C sous la température ambiante et la température du fluide et peut atteindre max. 3 °C.
- La teneur en huile de l'air comprimé doit rester constante tout au long de la durée de vie.
- Utilisez exclusivement les huiles autorisées par Bosch Rexroth, voir chapitre ''Informations techniques''.
- Distributeur optionnel : les raccordements d'air comprimé, entrée et sortie, peuvent être échangés.De ce fait, vous pouvez utiliser le distributeur en mode de fonctionnement NC ou NO.

Tension de service	Tolérance de tension	Puissance absorbée
CC	CC	CC
		W
24 V	-10% / +10%	4,8

		CMA	Raccordement de l'air comprimé				Tension de service	Valeur de débit			Référence
			Entrée	Sortie	Échappement	Air pilote échappement	CC	Qn	Qn 1►2	Qn 2►3	
										[l/min]	
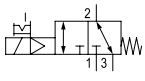	NF, NO		M10x1	M10x1	M10x1	M5	24 V	900	900	900	5772500220
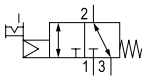	NF, NO		M10x1	M10x1	M10x1	M5	-	900	900	900	5772505302

Produits complémentaires
Les références signalisées en gras sont disponibles départ entrepôt central en Allemagne. Pour des informations détaillées, voir Panier

Distributeurs → Produits complémentaires

Distributeur 3/2, Série CD04

► Qn = 900 l/min ► Raccordement direct ► Sortie raccord d'air comprimé: M10x1 ► Raccordement électr.: Connecteur, EN 175301-803, forme B ► Commande manuelle: à crantage ► Monostable

Référence	Temps de remplissage	Temps de déconnexion	Poids	Rem.
	[ms]	[ms]	[kg]	
5772500220	13	27	0,3	-
5772505302	-	-	0,25	1)

HHB = commande manuelle
1) Distributeur de base sans bobine
Pilote: Interne
Débit nominal Qn à 6 bar et Δp = 1 bar

Dimensions

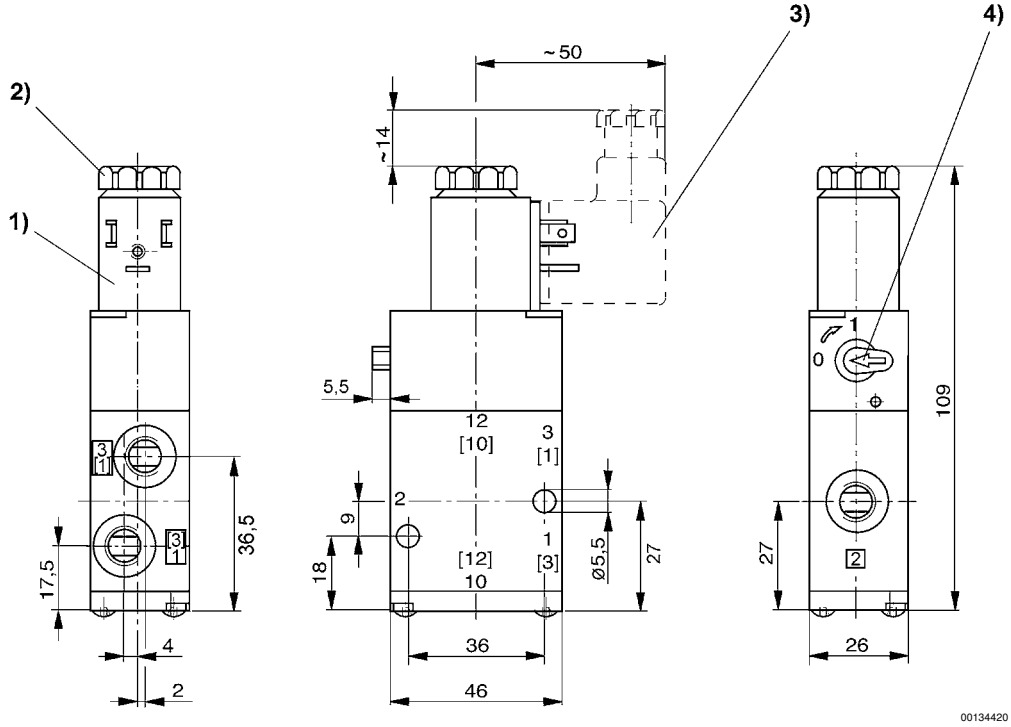

1) Bobine pivotante par étape de 90°
2) Après avoir enlevé le capuchon, taraudage M5
3) Connecteur enfichable tous les 180°
4) Commande manuelle auxiliaire