Distributeurs → Produits complémentaires

Distributeur 5/3, Série CD07

► Qn = 900 l/min ► Raccordement direct ► Sortie raccord d'air comprimé: M14x1,5 ► Raccordement électr.: Connecteur, EN 175301-803, forme A ► Commande manuelle: à crantage ► Bistable

00134145

Type de construction	Distributeur à tiroir sans chevauchement
Pilote	Interne
Principe d'étanchéité	à étanchéification souple
Montage sur embase multiple	Barre P, Barre PRS
Pression de service mini/maxi	3,5 bar / 10 bar
Pression depilotage mini/maxi	3,5 bar / 10 bar
Températures ambiantes min. / max.	-30°C / +70°C
Température min./max. du fluide	-30°C / +70°C
Fluide	Air comprimé
Taille de particule max.	50 µm
Teneur en huile de l'air comprimé	0 mg/m³ - 1 mg/m³
	Avec échappement collecté de l'air de pilotage
Raccord électrique normé	EN 175301-803:2006
Indice de protectionAvec connecteur électrique / connecteur	IP 65
	Protection contre les inversions de polarité
Indexde compatibilité	14
Durée de mise en circuit	100 %
Temps de remplissage	25 ms
Temps de déconnexion	55 ms
Matériaux :	
Boîtier	Zinc coulé sous pression; Polyamide, renforcé par fibres de verre
Joints	Polyuréthane (PUR)

Remarques techniques

- Le point de rosée doit se situer à au moins 15 °C sous la température ambiante et la température du fluide et peut atteindre max. 3 °C.
- La teneur en huile de l'air comprimé doit rester constante tout au long de la durée de vie.
- Utilisez exclusivement les huiles autorisées par Bosch Rexroth, voir chapitre ''Informations techniques''.

Tension de service	Tolérance de tension	Puissance absorbée
CC	CC	CC
		W
110 V	-30% / +30%	6

Distributeurs → Produits complémentaires

Distributeur 5/3, Série CD07

► Qn = 900 l/min ► Raccordement direct ► Sortie raccord d'air comprimé: M14x1,5 ► Raccordement électr.: Connecteur, EN 175301-803, forme A ► Commande manuelle: à crantage ► Bistable

	CMA	Raccordement de l'air comprimé				Tension de service	Valeur de débit			Poids	Référence
		Entrée	Sortie	Échappement	Air pilote échappement	CC	Qn	Qn 1►2	Qn 2►3		
									[l/min]	[kg]	
		M14x1,5	M14x1,5	M14x1,5	M5	110 V	900	900	900	0,72	5776920270
HHB = commande manuelle Débit nominal Qn à 6 bar et Δp = 1 bar											

Dimensions

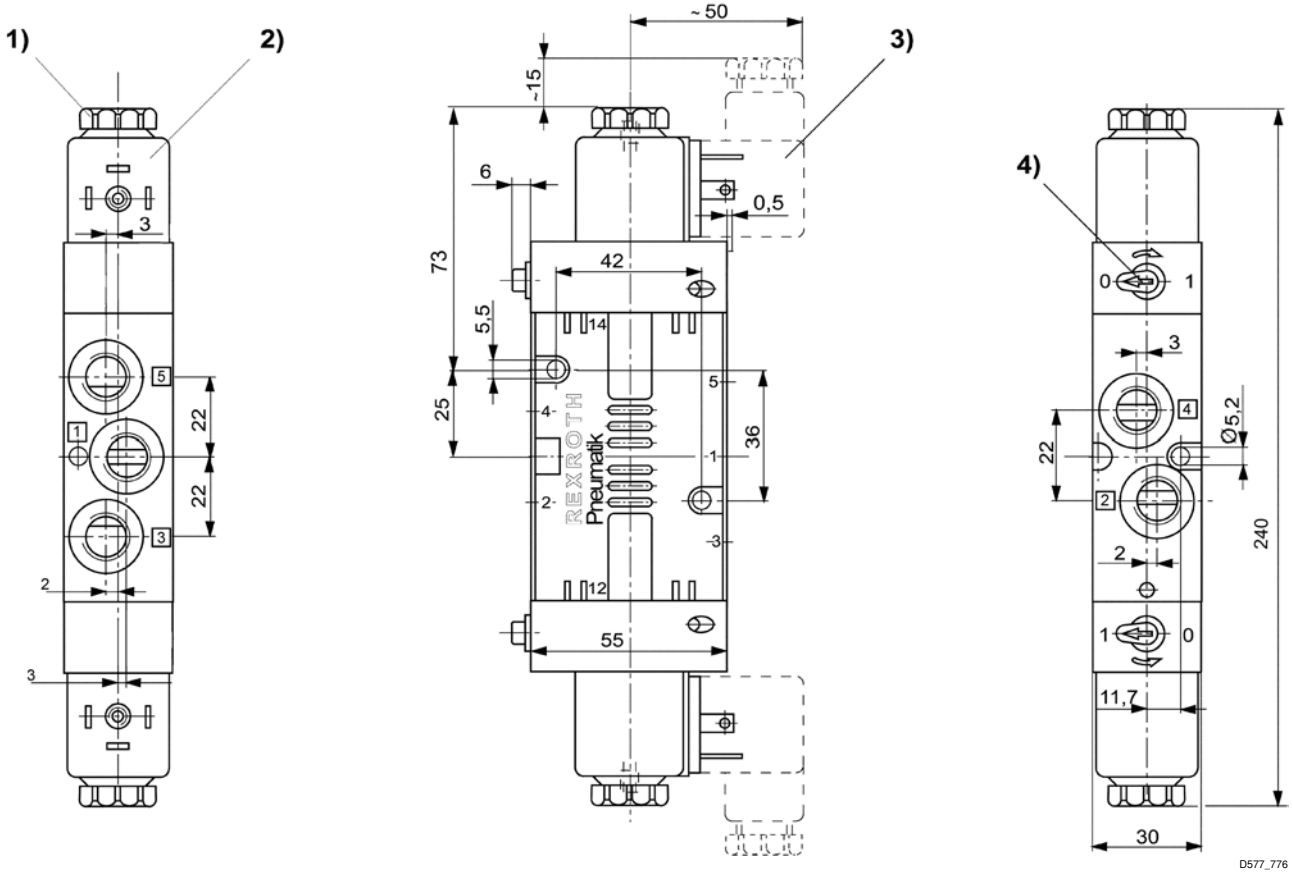

1) Après avoir enlevé le capuchon, taraudage M5 2) Bobine enfichable tous les 45° 3) Connecteur
4) Commande manuelle auxiliaire