



UN38.3 试验概要

UN38.3 Test Summary



811900700356555

单位信息 Company information			
委托单位 Consignor	台湾广登电子股份有限公司 台湾广登电子股份有限公司 台湾台北汐止市新台五路一段 79 號 17F 四楼之一零 台湾台北汐止市新台五路一段 79 號 17F 四楼之一零 15900562167 nancy@quadrep.com.cn www.quadrep.com.tw		
生产单位 Manufacturer	Spectrum Brands, Inc. Spectrum Brands, Inc. 特拉华州肯特郡多佛市杜邦南公路 615 号 615 South DuPont Highway, City of Dover, County of Kent, State of Delaware 15900562167 nancy@quadrep.com.cn /		
测试单位 Test lab	上海化工研究院检测中心 Shanghai Research Institute of Chemical Industry Testing Center 中国.上海.普陀区云岭东路 345 号, 200062 No.345 East Yunling Road, Putuo, Shanghai, China 200062 86-21-31765555 battery@ghs.cn www.ghs.cn		
电池信息 Battery information			
名称 Name	纽扣型锂电池	品牌 Brand	/
型号 Type	BR2032	原始测试型号 Original tested type	/
标称电压(V) Nominal voltage	3	容量/能量 Capacity/energy	195mAh
描述 Description	不可充电锂金属电池芯 Primary Li-metal cell	锂含量(g) Li content	0.0538
质量(kg) Mass	0.00249	外观 Appearance	银色纽扣状 Silvery button
测试信息 Test information			
原报告编号 Original test report No.	1111050107	测试报告日期 Date of test report	2011-07-04
测试标准 Test standard	联合国《关于危险货物运输的建议书 试验和标准手册》第 38.3 章 UNITED NATIONS "Recommendations on the TRANSPORT OF DANGEROUS GOODS" Manual of Tests and Criteria 38.3 ST/SG/AC.10/11/Rev.5		
T.1 高度模拟 Altitude simulation	合格 Passed	T.2 温度测试 Thermal test	合格 Passed
T.3 振动测试 Vibration	合格 Passed	T.4 冲击测试 Shock	合格 Passed
T.5 外部短路 External short circuit	合格 Passed	T.6 撞击 Impact	合格 Passed
T.7 过度充电 Overcharge	/	T.8 强制放电 Forced discharge	合格 Passed
38.3.3 (f)	/	38.3.3 (g)	/



样品图片 Sample Picture

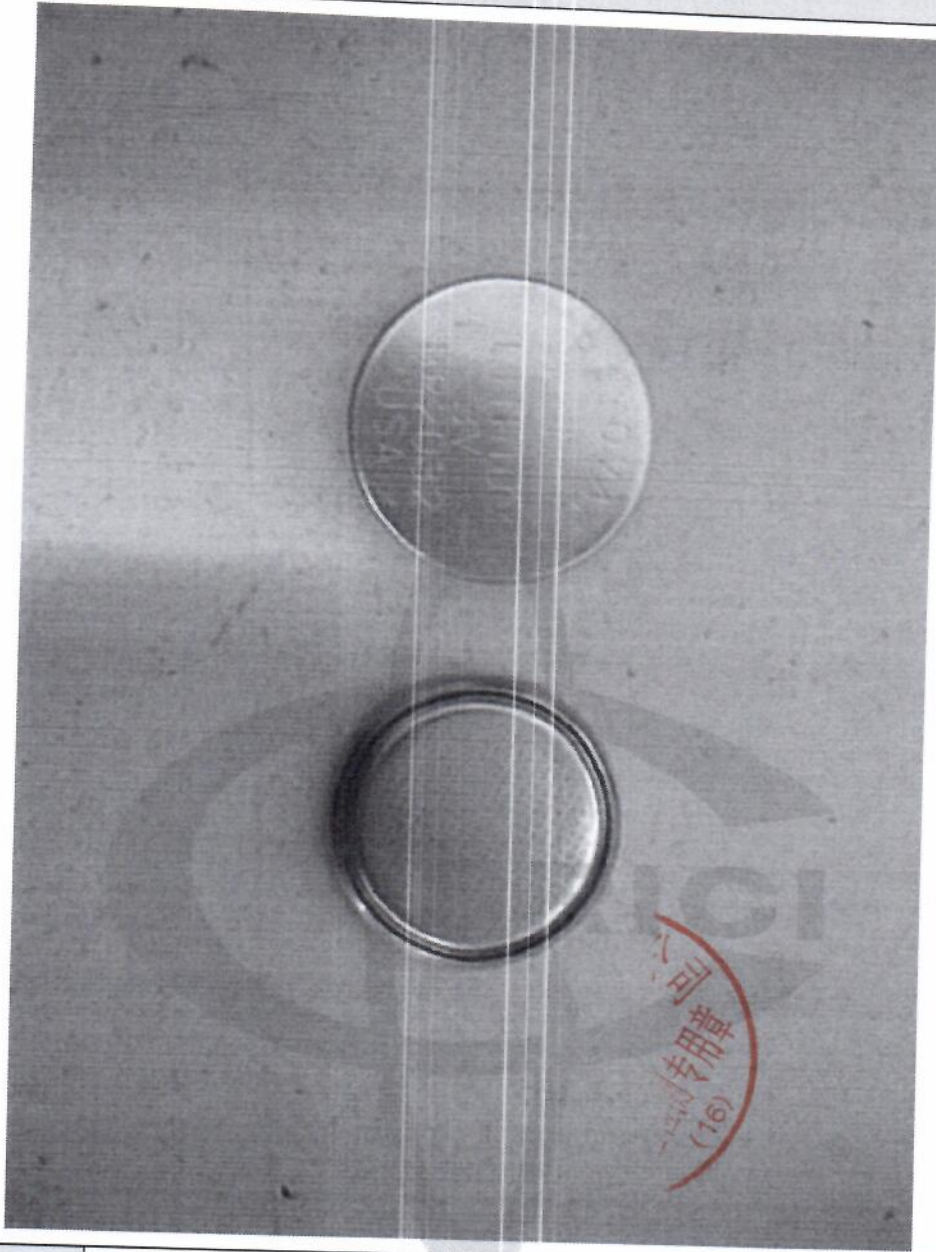

<p>结论 Conclusion</p>	<p>测试样品符合联合国《关于危险货物运输的建议书试验和标准手册》ST/SG/AC.10/11/Rev.538.3 标准要求。The tested samples meet the requirements of test items of the UNITED NATIONS "Recommendations on the TRANSPORT OF DANGEROUS GOODS" Manual of Tests and Criteria ST/SG/AC.10/11/Rev.5 38.3</p>	
<p>备注 Remark</p>	<p>/</p>	
<p>签名 Signature 职务 Title</p>	<p>王寅 副总工程师 Vice chief engineer</p>	<p>签发日期 Issued date 2019-12-20</p>

-验证码:052677-

报告结束

声 明

Statement

1. 检测报告无本实验室公章（或检验检测专用章）无效。
The test report is invalid if it is not affixed the official seal of the laboratory to it.
2. 复制检测报告未重新加盖本实验室公章（或检验检测专用章）无效。
Copies of the test report without the official seal of the laboratory are invalid.
3. 检测报告无编制、审核、批准人签字无效。
The test report is invalid without the signatures of compiler, checker and approver.
4. 检测报告涂改无效。
The test report is invalid if it is blotted out.
5. 未经本实验室书面批准，不得部分复制检测报告。
It is forbidden to copy the test report partially without the written approval of the laboratory.
6. 送样委托检测结果，仅对所送样品有效。
The conclusion of the consignment test is only valid for the provided sample.
7. 本检测报告以中文为准，英文文本（如有）仅为译文，两者发生冲突时，应以中文文本为准。
The test report has been drafted in Chinese and translated into English (if exist) for convenience only. In the event of discrepancy, the Chinese version shall prevail.
8. 除另有说明，检测检验类别都是指委托分析。
Unless noted otherwise, the test type is consignment test.

地址：上海市云岭东路 345 号

Address: No.345 East Yunling Road, Shanghai

邮政编码(Post Code): 200062

电话(Tel): (021) 31765555

传真(Fax): (021) 31015117

网址 (web site): www.ghs.cn

电子信箱(E-mail): z mh@ghs.cn